## 01 Product Highlight

**sl-1060 100w** の **dsp** 制御 **co2 usb** レーザーカッターレーザーカッティング彫刻機 **chinacnczone** から **1000 x 600** ミリメートル

以下のような優れた機能

作業アレス: 600x1000mm

新しい dsp コントローラボックスは、コンピュータに接続する必要はありません。

17HW4410H ステップモータ

工業レベルのレーザーヘッド

ライトシステム: ライトシステム

色: ブーと白

調整可能な速度とパワー

usb インターフェイス

エアーアシスト、切削面からの熱・可燃性ガスの除去

埋め込まれた排気ファン、より容易な取付け、より安全な輸送

回転軸は、任意の円筒形のオブジェクトを刻む

セルラープラットフォーム

直感的なコントロールパネル、設定速度、パワーとレーザーから直接制御

冷凍機を使用した水冷・保護システム。

レーザーポジショニング

緊急停止 buttom。

より大きいサイズ、600 * 1000mm の作業域。

持ち上がるプラットホームは電気制御、0-25cm である。

レーザー焦点距離: 5cm

リミットスイッチを使用すると、カバーが閉じられたときにのみ動作させることができます。

あなたの選択のためのコントロールパネルで、中国語、英語、ロシア、ポルトガル語、イタリア語があります

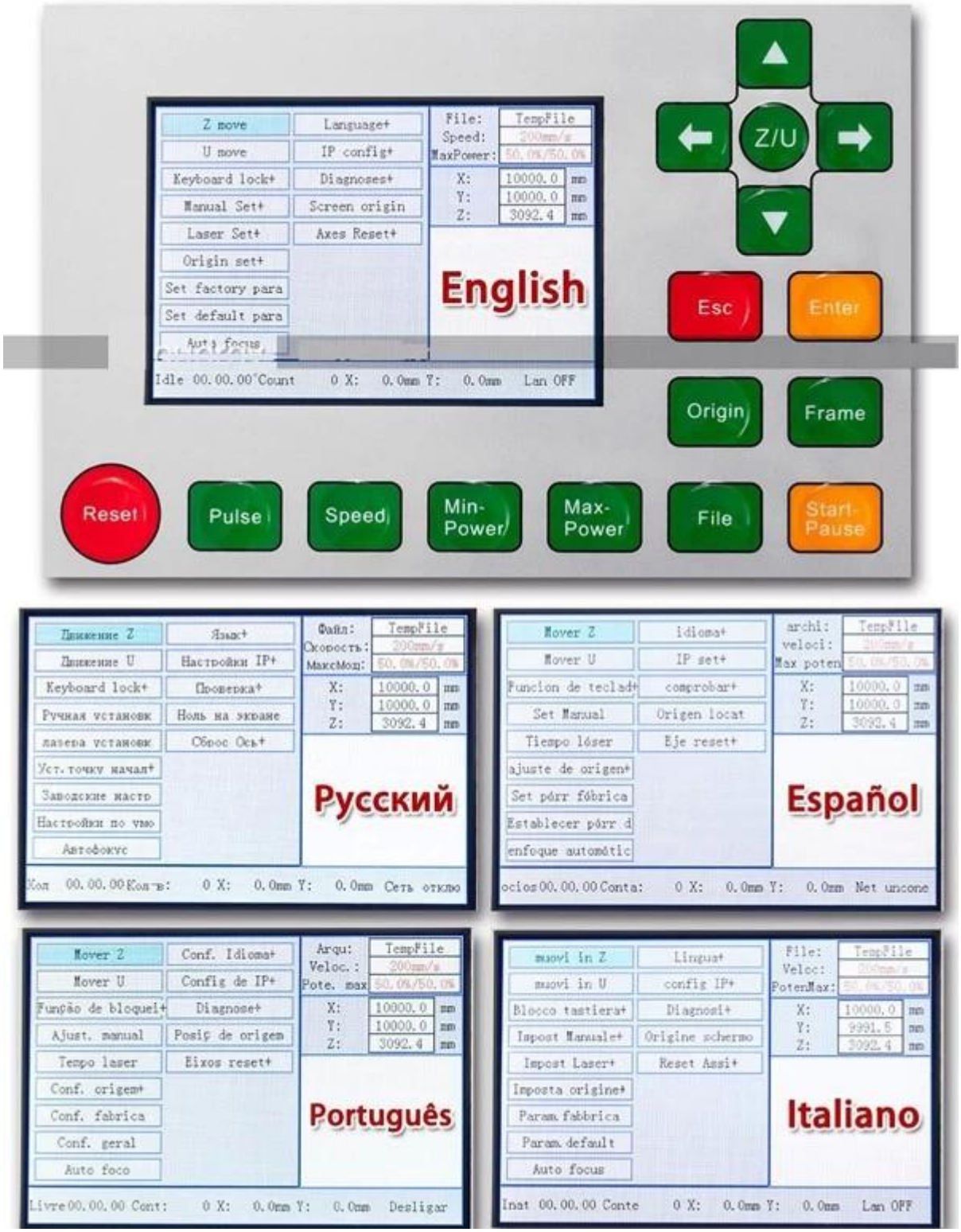

この **sl** のパッキングリスト**-1060 100w** の **dsp** 制御 **co2 usb** レーザーカッターレーザーカッティング彫刻機

1 x dsp 1060 100 w co2 レーザー彫刻機

1 x レーザー彫刻ソフトウェア (ダウンロードリンク)

1 x ユーザーマニュアル (ダウンロードリンク)

1 x cw-3000 産業用チラー

1 x 空気排気ファン

1 x エアーポンプ

1 x 通信ケーブルと usb ケーブル

1 x 回転軸

1 x ハニカムワークプラットフォーム

2つのパッケージ:

1. 機械パッケージ: 内部の泡が付いている木箱

パッケージ寸法: 154 * 112 * 77cm

総重量: 178kg

パッケージ重量: 267kg

2. チラーパッケージ: 内部の泡が付いているカートン箱

パッケージ寸法:57 * 48 * 35 センチメートル

総重量: 12kg

パッケージの重量: 20kg

この dsp 1060 のパラメータ co2 レーザーカッター

| | |
|---|---|
| 総電力 | < 300w |
| レーザーパワー | 100w |
| レーザータイプ | co2 レーザー彫刻機 |
| 電源 | ac 220v/110v |
| 作業領域 | 600 * 1000 mm |
| 彫刻の深さ | 0-20 mm (異なる材質) |
| 切込み深さ | 0-20 mm |
| 彫刻の速度 | 0-800mm/秒 |
| 切削速度 | 0-800mm/秒 |
| リフティングプラットフォーム | 0-250 mm ハニカム作業テーブル |
| 精度の検索 | < 0.01 mm |
| 最小シェーピング文字 | 文字: 2 * 2mm、手紙: 1 * 1mm |
| 作動温度 | 5℃-45 ℃ |

| | |
|---|---|
| 作業湿度 | 5%-95% |
| 分解能 | ≤1000dpi |
| データ転送インタフェース | usb 2.0 (オフライン) |
| システム環境 | ウィンドウズ xp/ウィン 7/ウィン8 |
| 冷却 | チラーを用いた水冷・保護システム |
| サポートされているグラフィックフォーマット | coreldraw & WinsealXP が識別できるファイル (bmp, jpeg,, cdr, ai,)tiff、pcx、dib、tif |
| 互換性のあるソフトウェア | coreldraw、winsealxp |
| 色分解 | 違います |
| 傾斜彫刻 | 違います |
| 保護 | 緊急停止 buttom と水が壊れたときに作業を停止する |
| 機械寸法 | 140 * 75 * 58 センチメートル |
| 梱包 | 内側に発泡スチロールの木箱 |
| パッケージディメンション | 157 * 94 * 78 センチメートル |
| パッケージ重量 | 230 kg (容積重量によって数えられる) |

## 03 Product Images

ChinaCNCzone

Z
Z
Z/U
复位
文件
边框
菜单
Shift
点射
定位
停止
取消
确定

USB

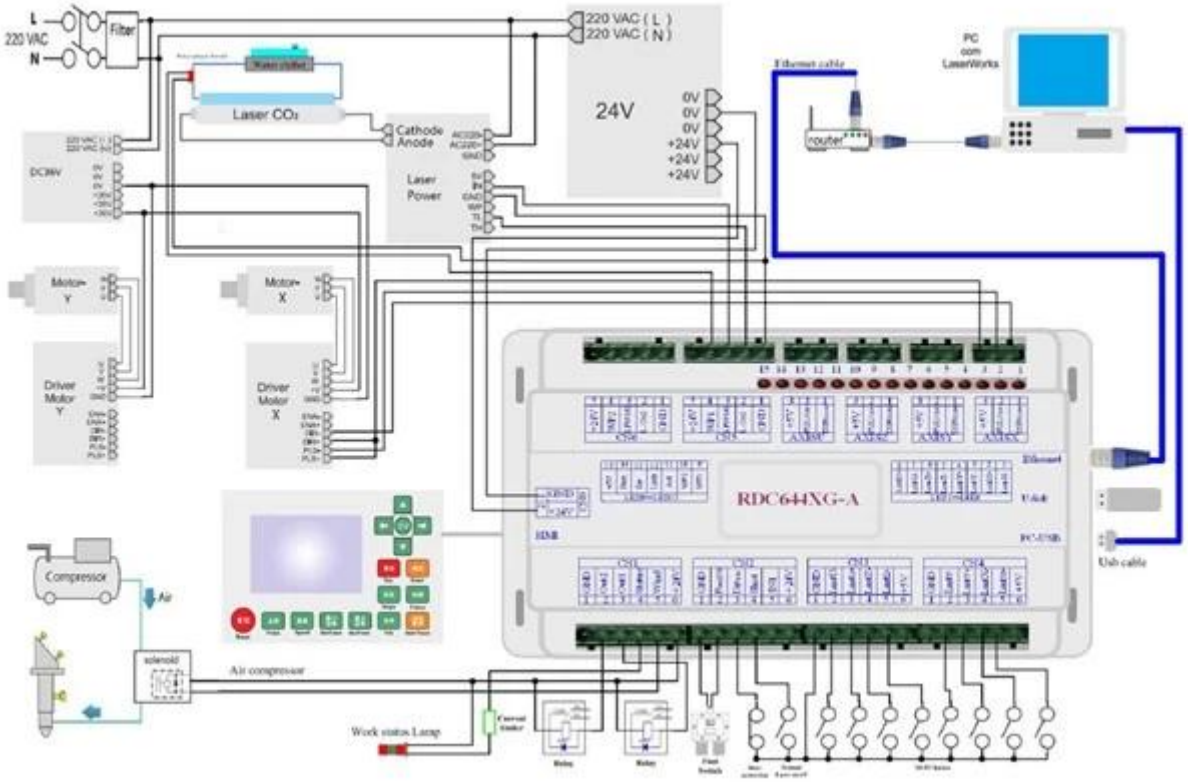

赤色ドット位置決め機能（輪郭またはレーザードット位置を表示）

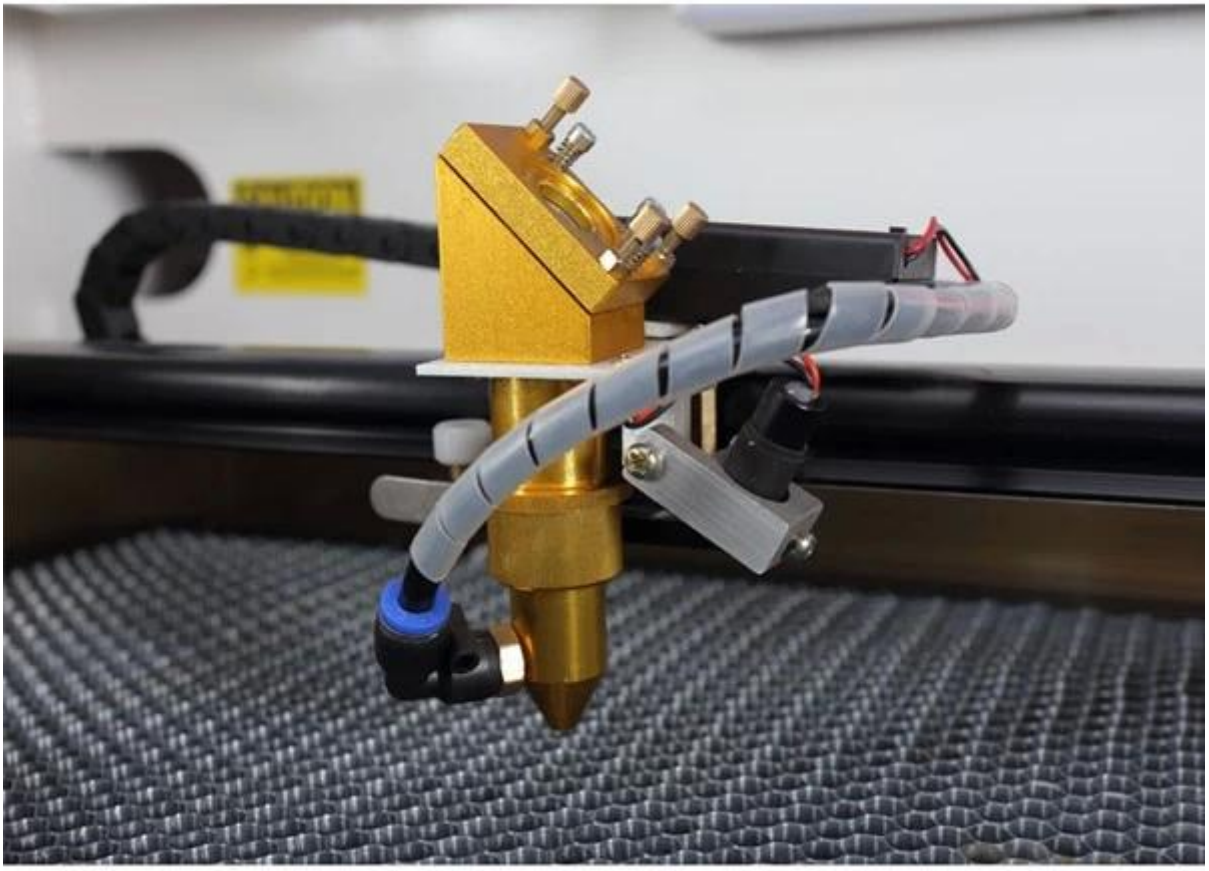

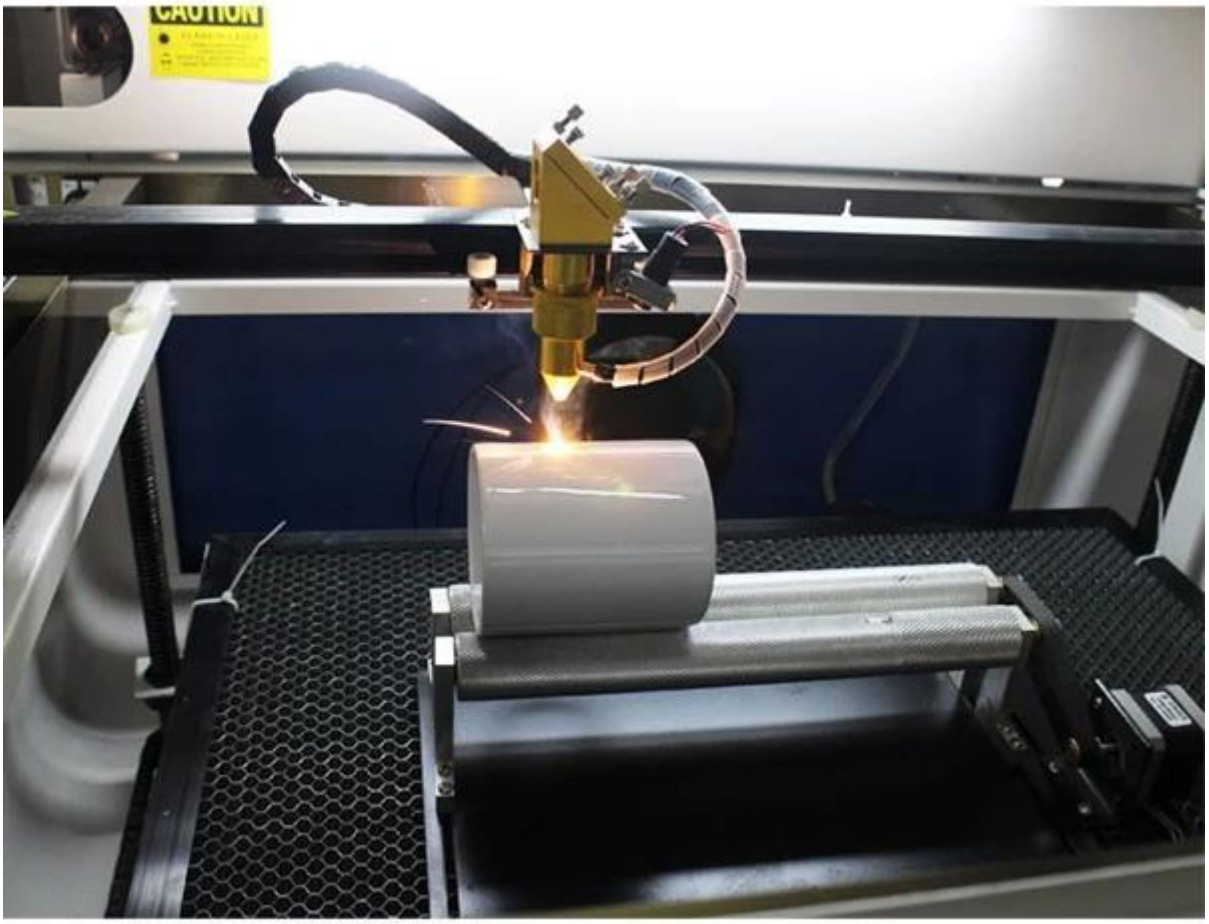


cw-3000 □□□□□□

ALARM
NORMAL
CW-3000
INDUSTRIAL CHILLER

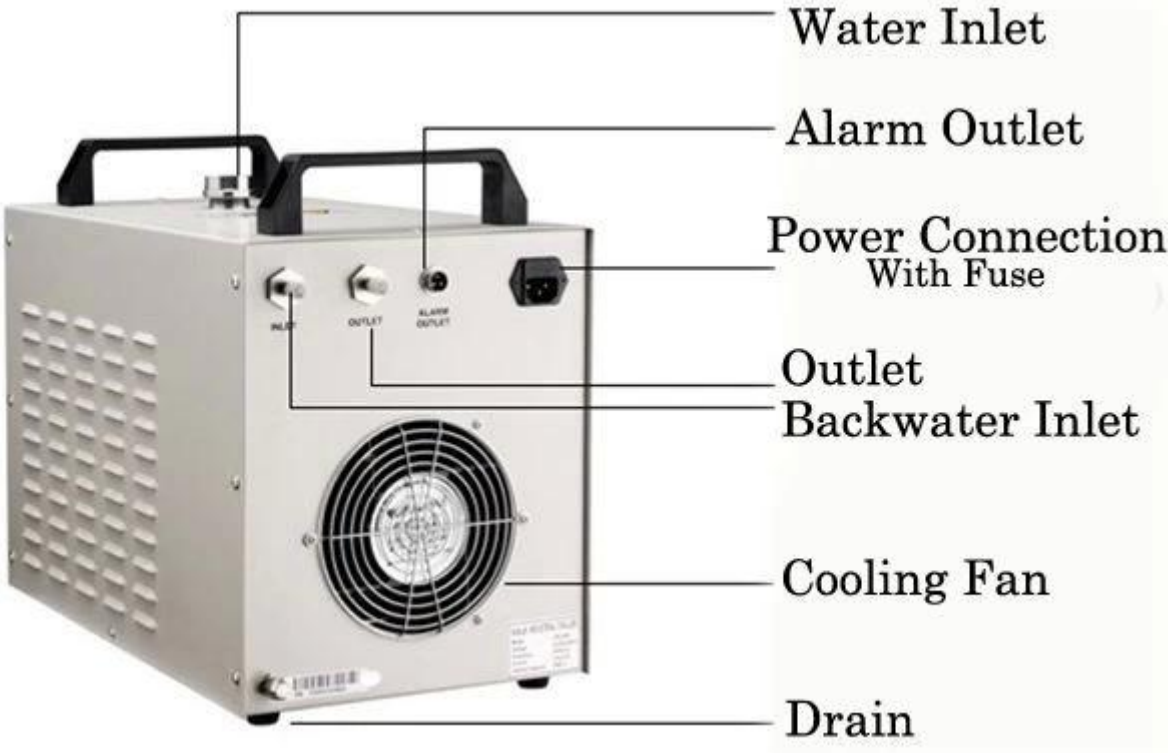
Water Inlet
Alarm Outlet
Power Connection
With Fuse
Outlet
Backwater Inlet
Cooling Fan
Drain

ハニカム（軟部材彫刻・裁断用）

# Honeycomb Work Bed Table Platform

このためのエアポンプ sl-1060 100 w dsp コントロール co2 usb レーザーカッターレーザーカッティング彫刻機

この sl の回転軸-1060 100w の dsp 制御 co2 usb レーザーカッターレーザーカッティング彫刻機

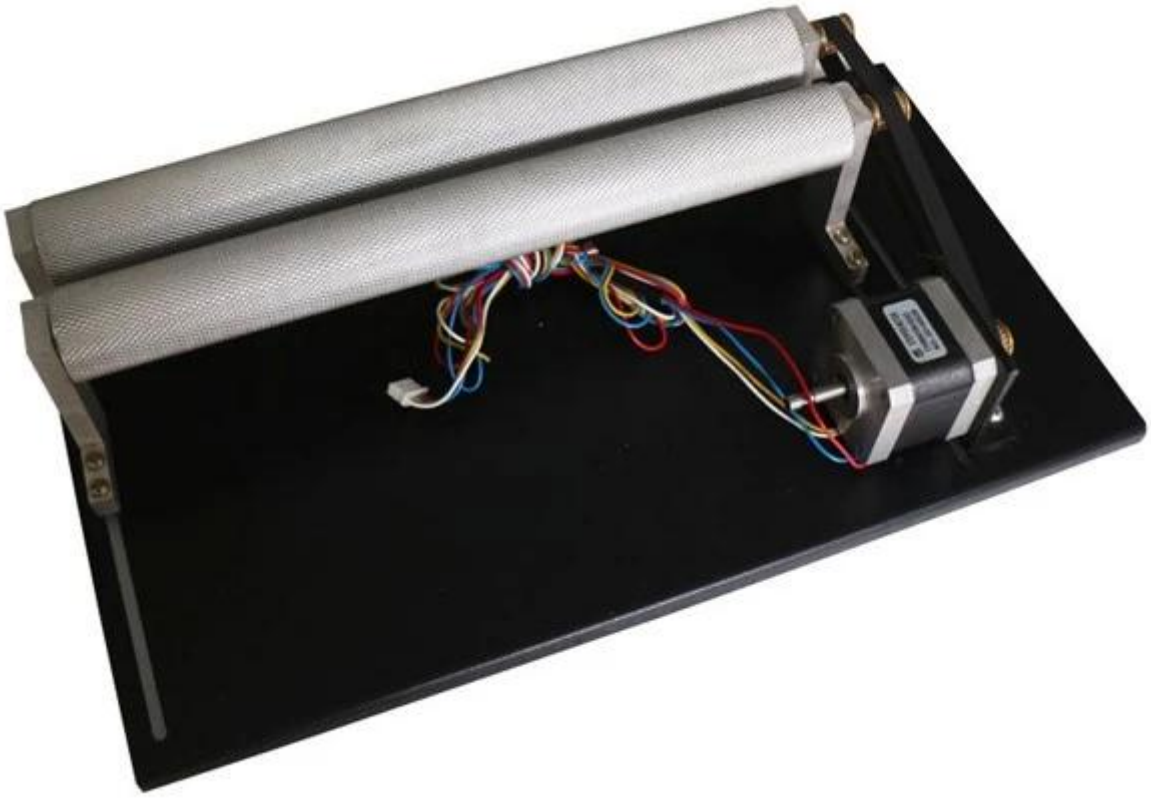

□□ sl-1060 100w □ dsp □□ co2 usb □□□□

adidas

福

激光雕刻
intel inside
6 925284 710015

The Becker Family
Established 2005
Richfield, WI
Ben & Laurie
Brayden
Kolton

Visitors &
Appointments

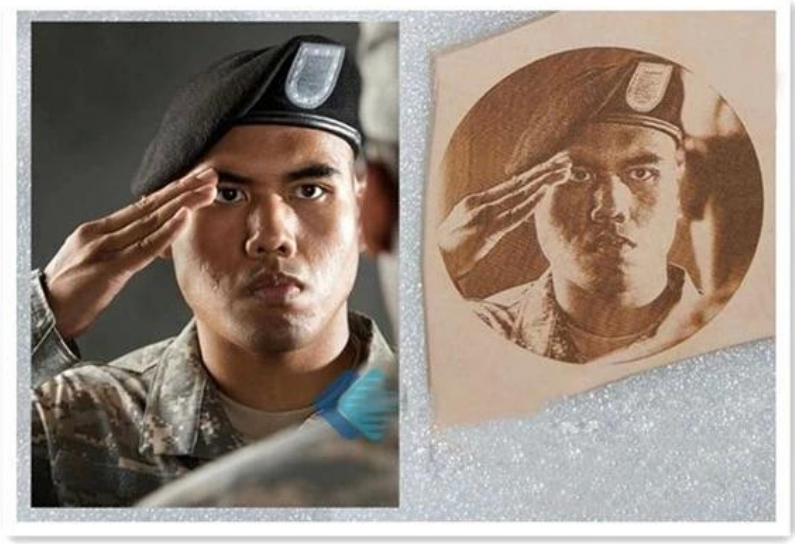

清華紫光
红旗
五粮液

Sample
text
Sample
text
Sample
text

HARLEY-DAVIDSON
MOTORCYCLES

Zhi King

GRANDMA'S BOYS

| Material | Type | Thickness | Speed |
|---|---|---|---|
| Acrylic | Engrave | | |
| | Cut | 15-20MM | 2mm/s |
| Soft wood | Engrave | | |
| | Cut | 10MM | 6mm/s |
| Leather | Engrave | | |
| | Cut | | 30mm/s |
| Plastic | Engrave | | |
| | Cut | | Depending on the material |
| Glass | Engrave | 0.1-0.2MM | |
| | Cut | Can't | Can't |
| Plexiglass | Engrave | | |
| | Cut | Effect is not as good as acrylic | Speed slower than the acrylic |
| PVC | Engrave | | |
| | Cut | Same with acrylic | Same with acrylic |
| Cloth | Engrave | | |
| | Cut | Usually thin material | 50mm/s |
| Rubber | Engrave | | |
| | Cut | 5mm | 10mm/s |
| Bamboo | Engrave | | |
| | Cut | 10mm | 4mm/s |

## 05 Factory Tour

## 06 Certifications

ChinaCNCzone

## 07 Company culture

ChinaCCzone

親切な注意：あなたが記事の下に興味があります：

どのように **ChinaCNCzone** デスクトップ **co2** レーザー彫刻機に水チラー **&** エアポンプを接続する**?**