01 Product Highlight

ChinaCNCzone 2200W CNC 3040 4 Achse Mini Engraving Machine für Schmuck
Stahlkonstruktion mit hign Stabilität
1500W und 2200W Wasser kühlen Spindel.
Schraube, hochpräzise
4 Achsen CNC Version
mit begrenztem Schalter
Auto-Kontrolle-Funktion, einfach zu den Ursprung der z-Achse gesetzt
Technischer Support immer verfügbar, Video unterstützt.
Software: Mach3
Verbindung mit Computer über parallelen Anschluss
Von zuverlässigen und vertrauenswürdigen professionell China CNC Router-Hersteller.
Integrierte Steel Classic Design und Metal Base, stabile Performance, genauer

02 Parameters

Modell	CNC 3040 Schmuck Engraving Machine
Power	1500W/2200W
Keine Belastung Geschwindigkeit	3000 mm/min
Verarbeitung Geschwindigkeit	2000 mm/min
Spannung	220V
Geschwindigkeit	24000rpm
Positionierung Genauigkeit	0,02-0,05 mm
Cool	Wasserkühlung
Collet	ER11
LuB	Öl-Fett
Gewicht	53Kg
Achse	3 Achsen und 4 Achsen CNC
Software	Mach3-Software

03 Product Images

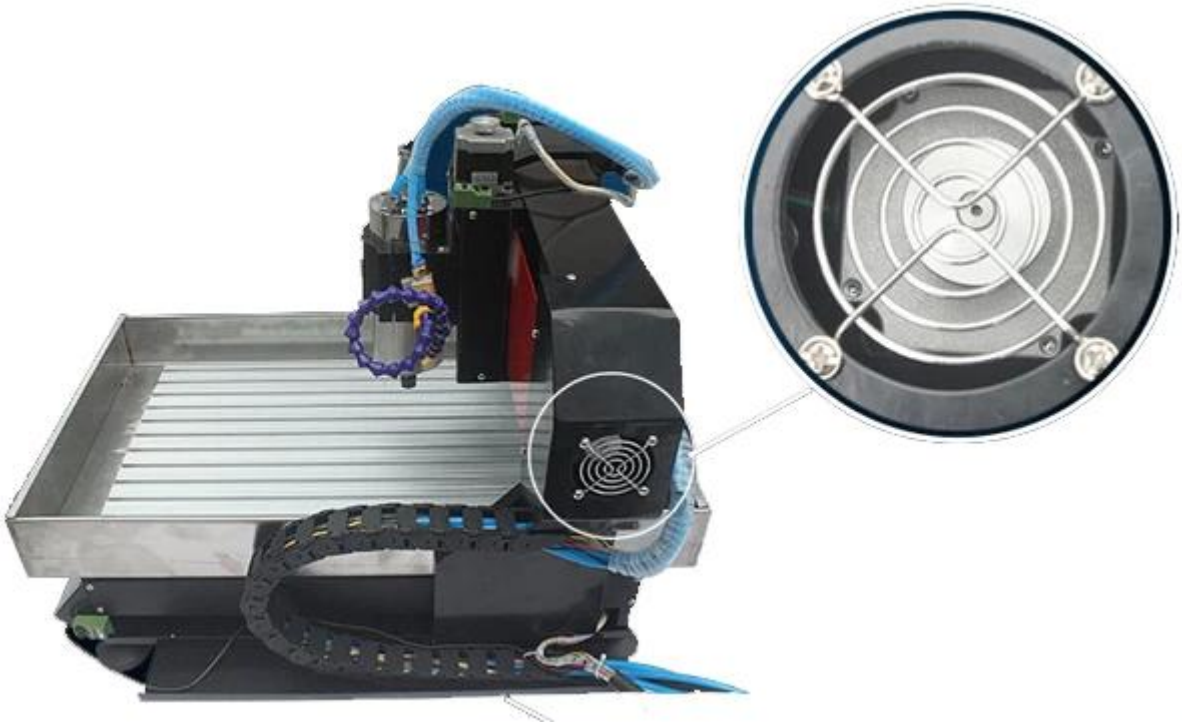

WATCH YOUR
FINGERS AT
YOUR RISK

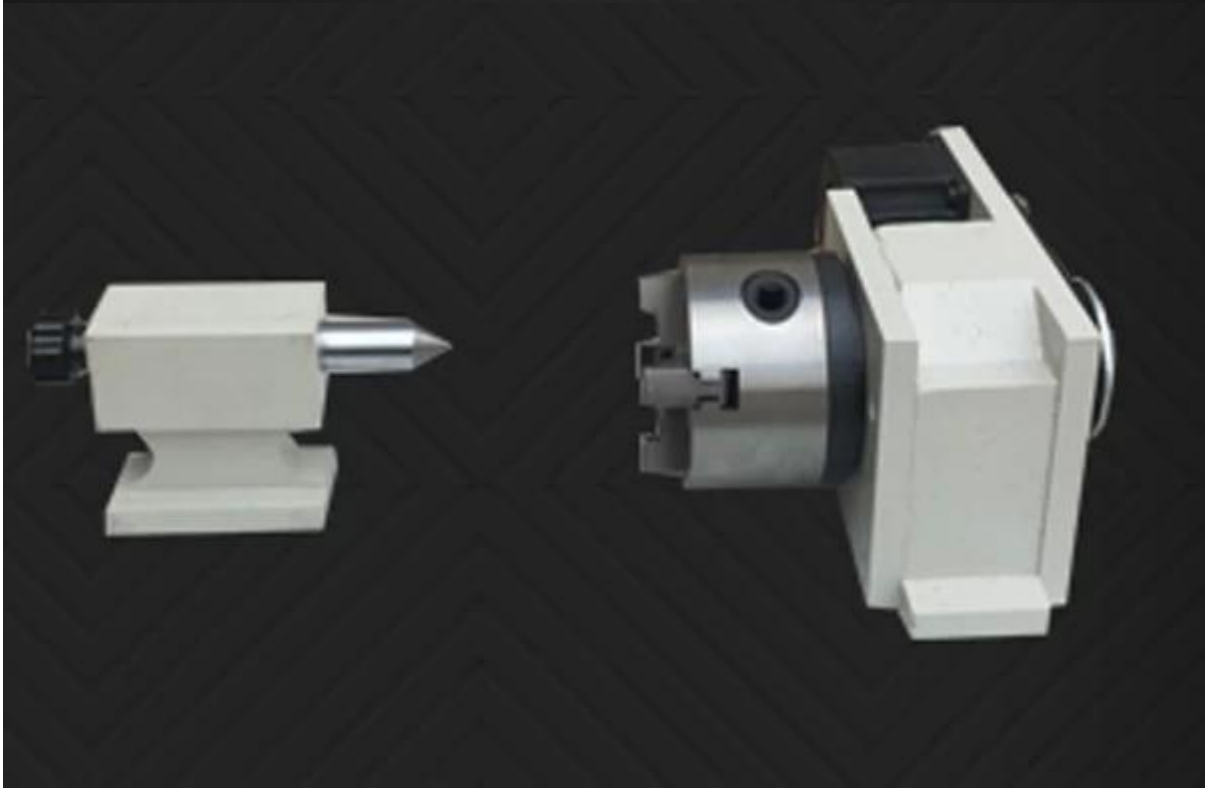

04 Applications

ChinaCNCzone

Diese CNC 3040 2200W CNC 3040 4 Achse Mini-CNC-Gravur Maschine für Schmuck ist ideal für dreidimensionale Carving: Beads, handle, zylindrisch, dreidimensionale Carving, Handwerk und so weiter

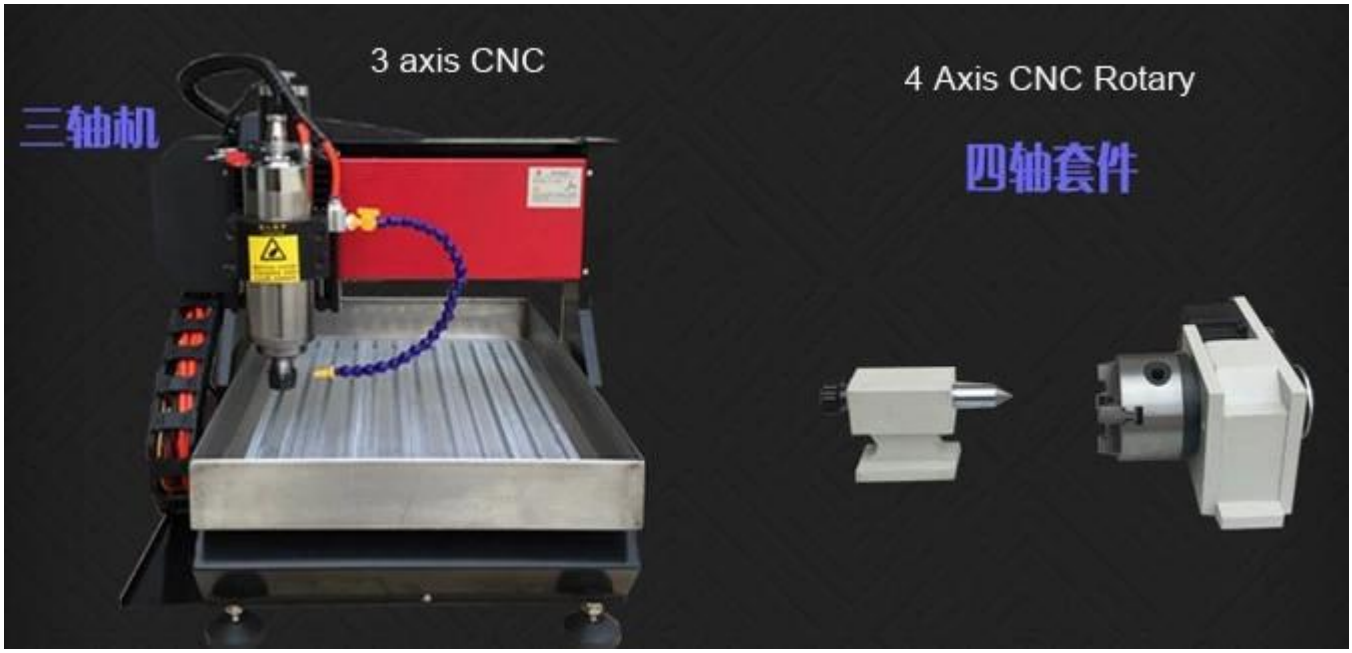

PYRO

05 Factory Tour

ChinaCNCzone Team begrüßen immer Kunden aus der ganzen Welt, um unsere Fabrik zu besuchen, und lassen Sie uns die besten diffirent-Modelle Mini-CNC-Router für Benutzer zusammen.

Always be imitated,never be surmounted.

We all use well-designed professional aluminum to manufacture the machine, Almost all of the structural member are extruded by a dedicated mold, The production of large quantities so that we have a strong price competitiveness, Professional mold and materials so that our quality has been stable protection.

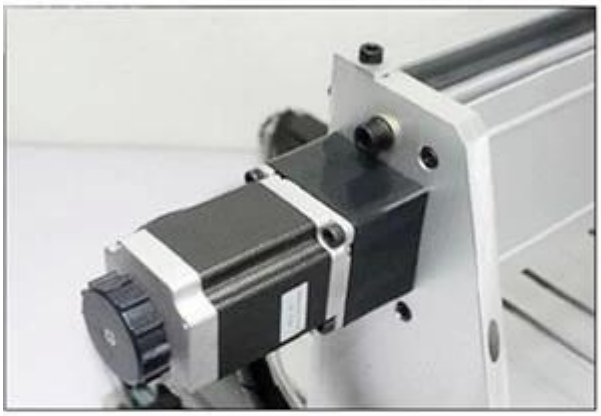

07 Company culture

ChinaCCzone

SHENZHEN SCOTLE TECHNOLOGY GROUP LIMITED
ChinaCNCzone,engrave your colorful life!
客户合影及公司文化
Customers and Company Culture

Dear customers,
Thank you for your supports and your coming!

WorkShop

百团大战 第一集团军蓝三团
蓝三团在此承诺
军令